

CORTE AA'
ESC: 1/75

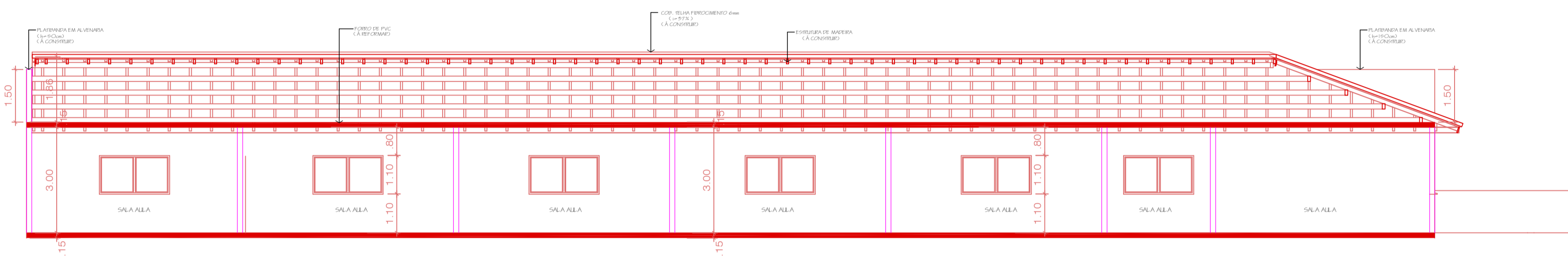

CORTE BB'
ESC: 1/75

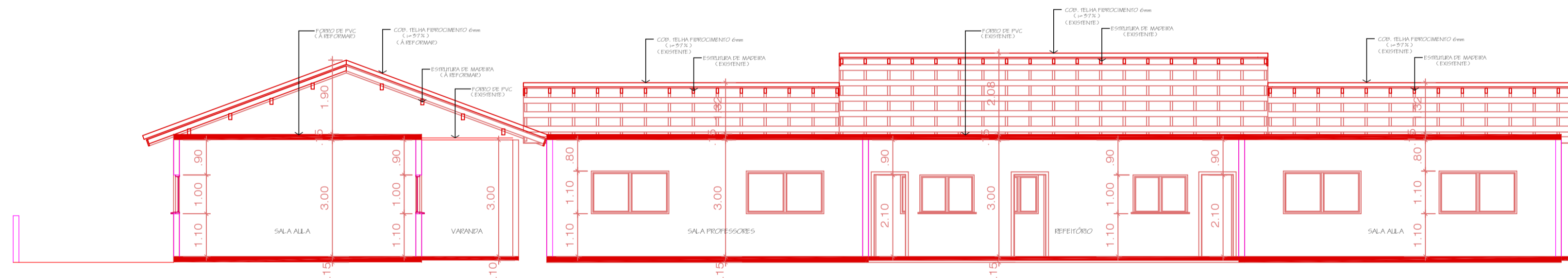

CORTE CC'
ESC: 1/75

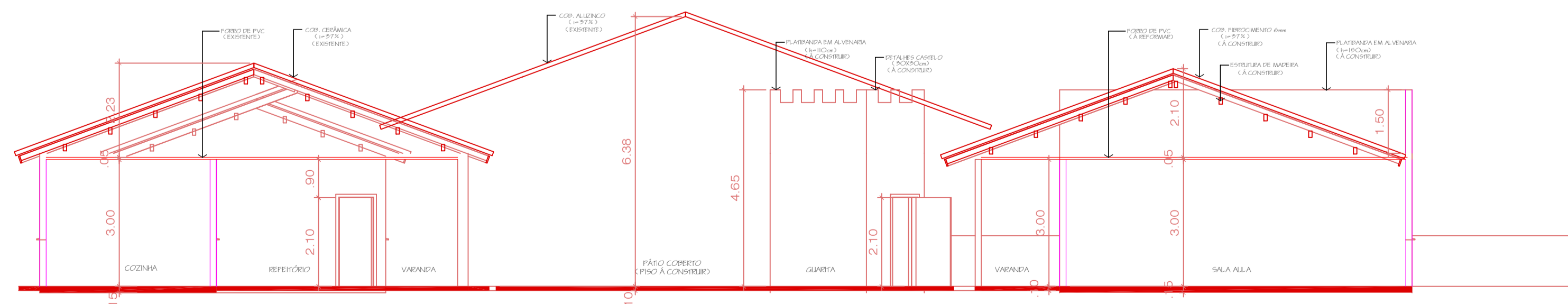

CORTE DD'
ESC: 1/75

DIREITOS AUTORAIS RESERVADOS			
AL TERCEIROS DO PROJETO SOBEM. PODERÁ SER REPRODUZIDA POR MEIO DE AUTORIZAÇÃO DO PROJETISTA.			
 AMARP Associação dos Municípios do Alto Vale do Rio do Peixe	TÍTULO AMPLIAÇÃO E REFORMA ESCOLA CÂNDIDO BERTOTTO ZUCATTI		02
	REFERÊNCIA CORTE AA' CORTE BB' CORTE CC' CORTE DD'		PRANCHA
	PROPRIETÁRIO P.M. DE MACIEIRA 95.992.020/001-00		ASSINATURA
	RESPONSÁVEL TÉCNICO JEAN MARCELO ZIERO ARQ. E URB. CAU/BR A32454-0		ASSINATURA
DESENHO ENR. BRUNA		ESCALA 1/75 DATA OUT/2022	PREFEITURA
Av. Manoel Roque, 99 Videira - SC Fone 5660255			